SOCIAL WATCH: EVALUACIÓN 2006

¿AVANCES O RETROCESOS?

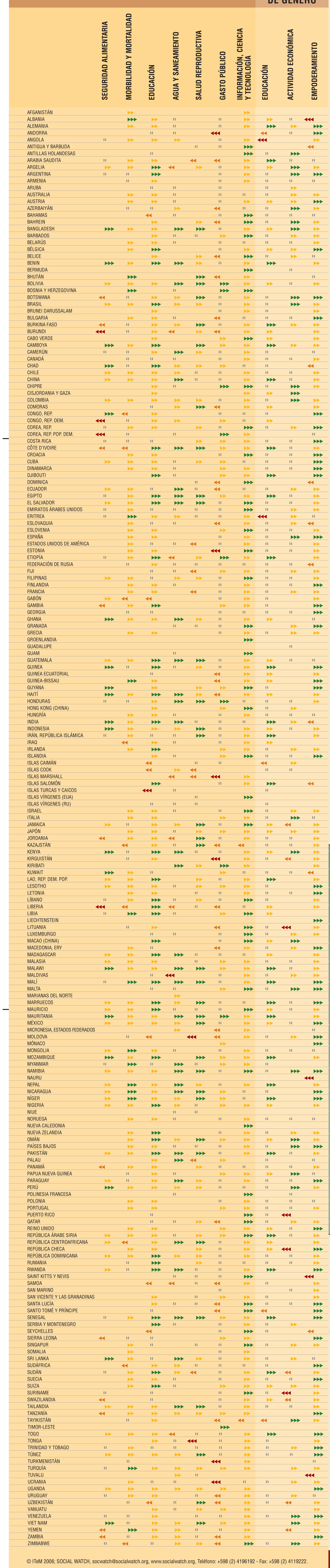

© ITeM 2006; SOCIAL WATCH, socwatch@socialwatch.org, www.socialwatch.org, Teléfono: +598 (2) 4196192 - Fax: +598 (2) 4119222.

MUCHO MÁS ALLÁ DE 2015...

¿Cuándo alcanzaremos la dignidad?

"Nos incumbe la responsabilidad colectiva de respetar y defender los principios de la dignidad humana, la igualdad y la equidad en el plano mundial. En nuestra calidad de dirigentes, tenemos, pues, un deber que cumplir respecto de todos los habitantes del planeta, en especial los más vulnerables y, en particular, los niños del mundo, a los que pertenece el futuro." (Declaración del Milenio, 2000).

¿Cuál es el mínimo absoluto necesario para que todos vivamos dignamente? La Declaración no lo definió con claridad, pero sus principios están incluidos en el compromiso para lograr ciertas metas para 2015. Solo uno de esos objetivos está fijado "para todos" (100% de la educación básica) mientras otros aspiran, por ejemplo, a "reducir a la mitad la proporción de personas que padecen hambre". Esta reducción sería una gran conquista... pero sigue dejando a la mitad restante con hambre. ¿Cuándo lograremos el nivel básico de dignidad material para todos los habitantes del planeta? Ni en 100 años, a menos que aceleremos considerablemente la tendencia actual del progreso en los ámbitos sociales.

En los diagramas a continuación, la fecha para alcanzar los estándares mínimos de vida para todos se calculó proyectando al futuro las tasas de progreso promedio de los indicadores en cada categoría según se registraron en 1990 y en las estadísticas más actuales.

ALCANZADO · SIN AVANCE

Seguridad alimentaria

Malnutrición en niños menores de 5 años (0%)
Subnutrición (<2%)

Región	Países sin avances (% de la región)	Al ritmo actual, el objetivo se alcanzaría en el año...
África Subsahariana	50%	2282
Asia Meridional	13%	2062
Medio Oriente y África del Norte	65%	Sin avance
América Latina y Caribe	45%	2042
Asia Central	100%	Sin avance
Europa Oriental	20%	Alcanzado
Asia Oriental y Pacífico	20%	2060

Salud reproductiva femenina

Partos atendidos por personal médico especializado (100%)
Uso de anticonceptivos (70%*)

Región	Países sin avances (% de la región)	Al ritmo actual, el objetivo se alcanzaría en el año...
África Subsahariana	32%	2130
Asia Meridional	8%	2096
Medio Oriente y África del Norte	19%	2020
América Latina y Caribe	34%	2065
Asia Central	13%	2048
Europa Oriental	67%	Alcanzado
Asia Oriental y Pacífico	51%	2076

Educación básica

Alfabetización de adultos (100%)
Tasa neta de matriculación en enseñanza primaria (100%)
Tasa neta de matriculación en enseñanza secundaria (90%*)

Región	Países sin avances (% de la región)	Al ritmo actual, el objetivo se alcanzaría en el año...
África Subsahariana	21%	2079
Asia Meridional	22%	2044
Medio Oriente y África del Norte	22%	2036
América Latina y Caribe	43%	2028
Asia Central	44%	2014
Europa Oriental	59%	Alcanzado
Asia Oriental y Pacífico	41%	2026

Mortalidad infantil

Mortalidad infantil (<5 cada 1.000 nacidos vivos)
Mortalidad de menores de 5 años (<5 cada 1.000 nacidos vivos)

Región	Países sin avances (% de la región)	Al ritmo actual, el objetivo se alcanzaría en el año...
África Subsahariana	41%	2155
Asia Meridional	27%	2035
Medio Oriente y África del Norte	27%	2036
América Latina y Caribe	36%	2025
Asia Central	29%	2075
Europa Oriental	31%	2016
Asia Oriental y Pacífico	41%	2035

Agua y saneamiento

Población con acceso a fuentes de agua mejoradas (100%)
Población con acceso a saneamiento (100%)

Región	Países sin avances (% de la región)	Al ritmo actual, el objetivo se alcanzaría en el año...
África Subsahariana	28%	2159
Asia Meridional	8%	2036
Medio Oriente y África del Norte	65%	Sin avance
América Latina y Caribe	26%	2037
Asia Central	80%	Sin avance
Europa Oriental	100%	Sin avance
Asia Oriental y Pacífico	50%	2071

(*) Porcentaje actual promedio de países con alto Índice de Capacidades Básicas

Índice de Capacidades Básicas

Social Watch elabora el Índice de Capacidades Básicas a partir de tres indicadores: partos asistidos por personal médico especializado, mortalidad de menores de 5 años y niños que llegan a 5º grado.

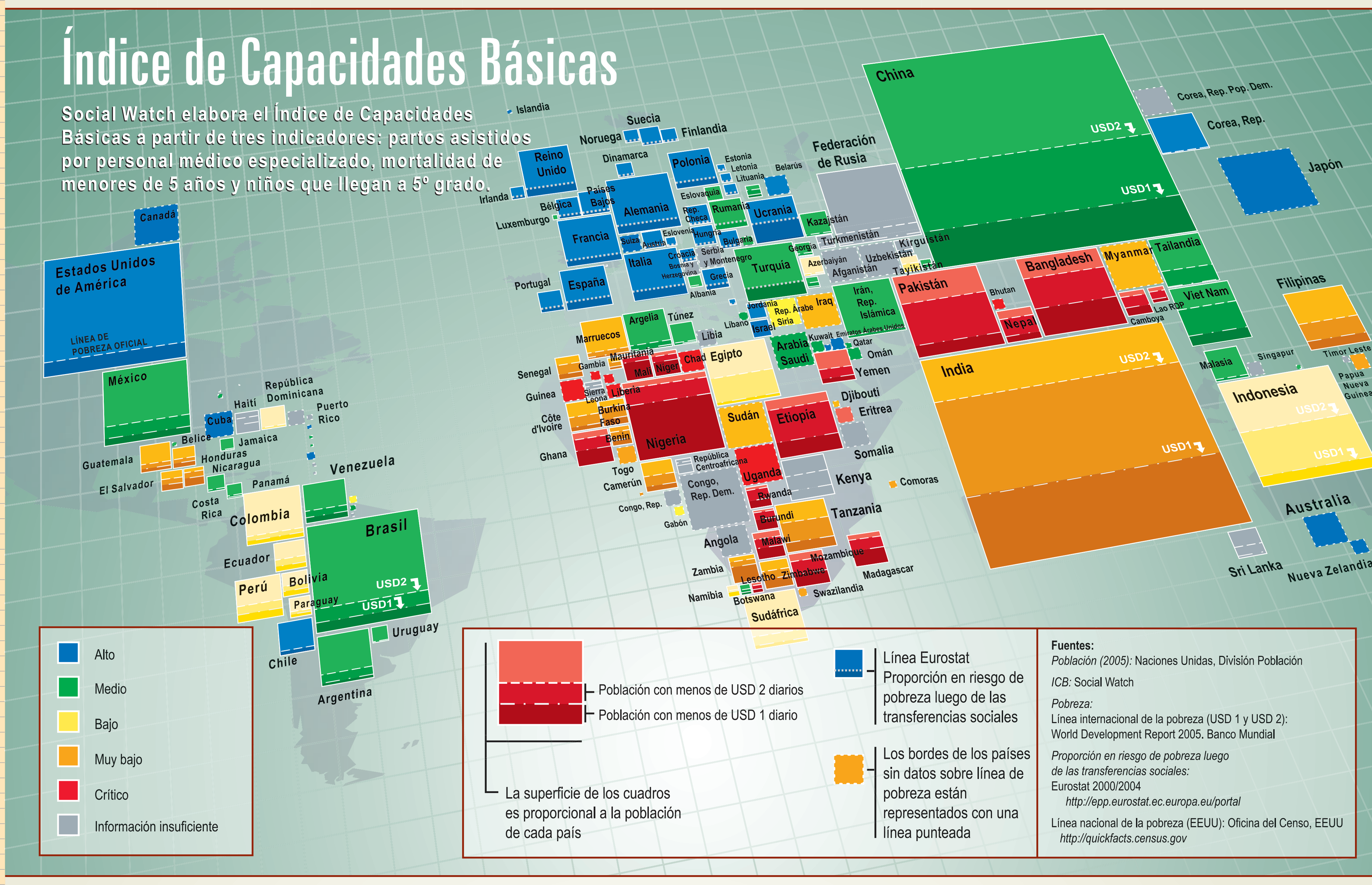

Fuentes:
Población (2005): Naciones Unidas, División Población
ICB: Social Watch
Pobreza:
Línea internacional de la pobreza (USD 1 y USD 2): World Development Report 2005, Banco Mundial
Proporción en riesgo de pobreza luego de las transferencias sociales: Eurostat 2000/2004
http://epp.eurostat.ec.europa.eu/portal
Línea nacional de la pobreza (EEUU): Oficina del Censo, EEUU
http://quickfacts.census.gov

Índice de Equidad de Género

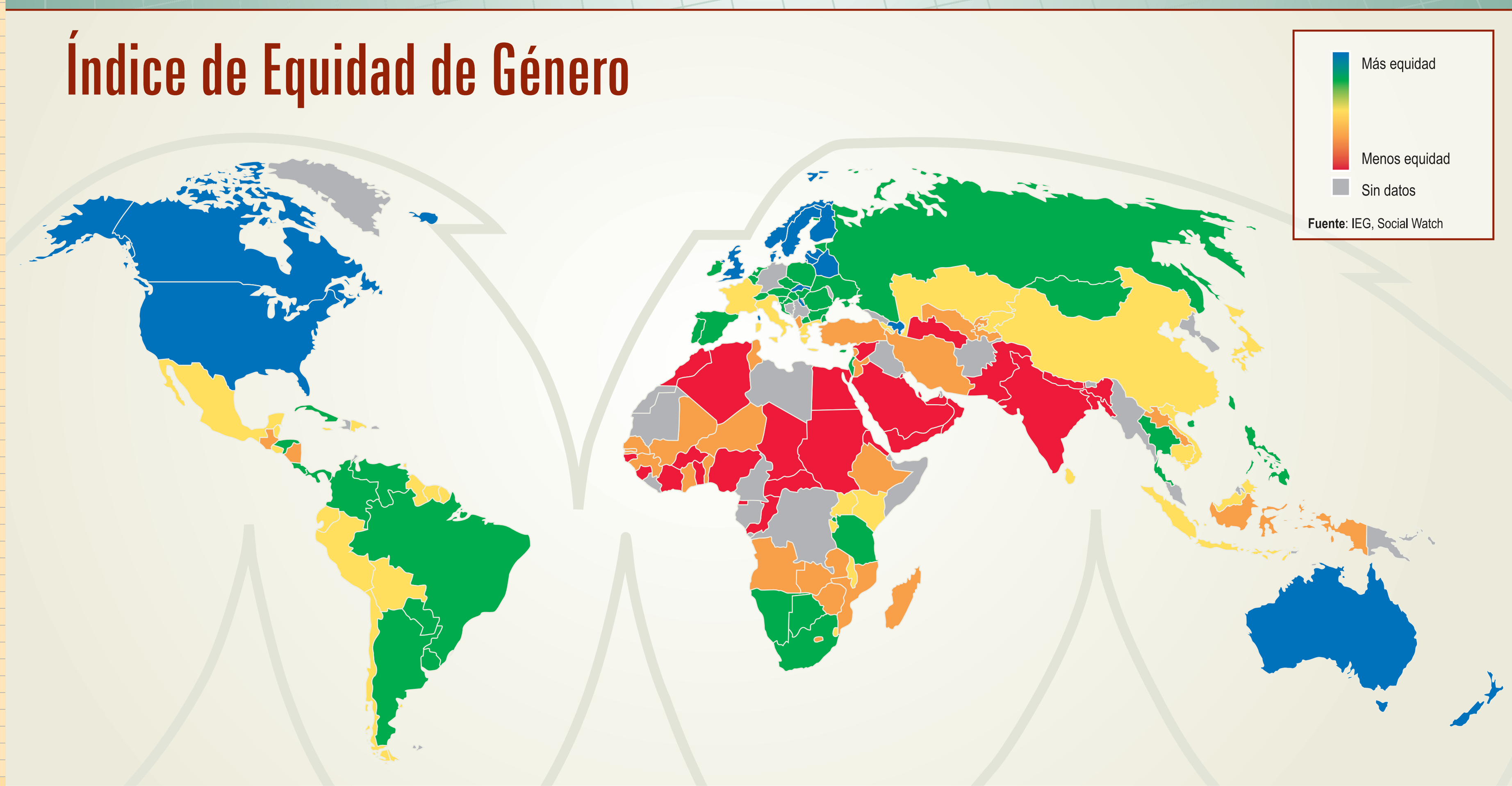

CAPACIDADES BÁSICAS Y GÉNERO: LA GRÁFICA DE LAS INEQUIDADES

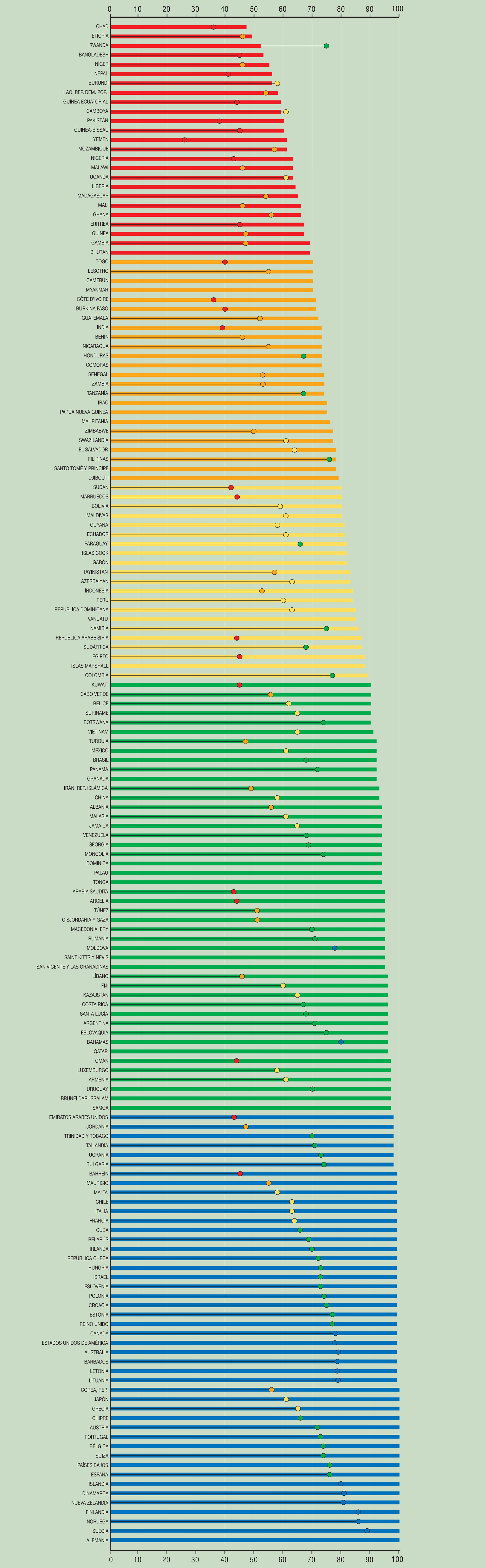

SOCIAL WATCH

SOCIAL WATCH: EVALUACIÓN 2006

¿CUÁNDO ALCANZAREMOS LA DIGNIDAD? MUCHO MÁS ALLÁ DE 2015...

Los gráficos representan el tiempo que en promedio demoraría cada región en alcanzar los niveles actuales de los países desarrollados en cada una de las áreas de análisis. El tiempo necesario en cada área fue calculado a partir del ritmo de cambio promedio con el cual la región se viene desempeñando en cada uno de sus indicadores.

LOS PAÍSES Y LA EVOLUCIÓN DEL DESARROLLO SOCIAL Y EQUIDAD DE GÉNERO

La tabla muestra la evolución en cada una de las áreas temáticas seleccionadas por Social Watch. En el caso de las dimensiones sociales consideradas en los Objetivos de Desarrollo del Milenio el período evaluado es 1990 y 2005 (o último dato disponible). La dirección y longitud de las flechas se calculan según los ritmos de cambio en los indicadores para los cuales cada país tiene información disponible. (Consulte la sección metodológica del Informe Social Watch 2006 para ver una descripción de las categorías).

LA SITUACIÓN ACTUAL: ICB E IEG

El gráfico presenta las inequidades actuales de los países en referencia al Índice de Capacidades Básicas y al Índice de Equidad de Género.

Los países se presentan ordenados de acuerdo al **Índice de Capacidades Básicas (ICB)**. Los primeros países son los que se encuentran en situación más crítica en lo referente al grado de satisfacción de un conjunto de capacidades consideradas básicas para el desarrollo y la seguridad humana. El ICB es un índice que combina tres indicadores: tasa de mortalidad en menores de 5 años; porcentaje de niños que llegan a 5º grado de enseñanza primaria y porcentaje de partos atendidos por personal especializado. El índice de resumen obtenido tiene un alto grado de correlación con el ranking habitual que Social Watch ha elaborado tradicionalmente a partir de los promedios de los indicadores por áreas temáticas. El ICB resulta ser un instrumento sensible principalmente para identificar situaciones críticas relacionadas con el bienestar y la pobreza, mientras su eficiencia disminuye para distinguir entre los países que tienen un mayor grado de desarrollo. Este índice posibilita además la creación de series temporales para seguir su evolución. En la tabla, el sombreado representa las categorías en que se agruparon los países según los valores del ICB: Crítico, Muy bajo, Bajo, Medio y Alto.

El **Índice de Equidad de Género (IEG)** combina tres dimensiones: empoderamiento, educación y actividad económica. Para cada dimensión se calculan las brechas entre mujeres y varones de los diferentes indicadores que la integran a partir de lo cual se obtiene el promedio de cada área. El IEG resulta a su vez del promedio de las brechas de los países en cada área. (Por más detalle, ver sección metodológica del Informe Social Watch 2006).

LOS MAPAMUNDIS DE LA INEQUIDAD

Los mapas centrales resumen la información de los países en referencia a su situación de Pobreza, Capacidades Básicas y Equidad de Género. Los países se clasifican por color de acuerdo a sus niveles actuales en el ICB y el IEG. Se ilustra además el nivel de pobreza mediante líneas punteadas, de acuerdo a los criterios de personas viviendo con menos de 1 0 2 dólares diarios (para Estados Unidos y Europa se consideran líneas especiales). El tamaño con el que se representan los países es proporcional a su peso demográfico.

FUENTES

El cálculo de los índices, el ordenamiento y la representación gráfica fue elaborada por el Equipo de Investigación de Social Watch, en base a datos de fuentes internacionales mencionadas en la sección metodológica del Informe Social Watch 2006.

REFERENCIAS

AVANCES Y RETROCESOS
- ▶▶▶ Avance significativo
- ▶▶ Avance leve
- = Estancado
- ◀◀ Retroceso leve
- ◀◀◀ Retroceso significativo

ÍNDICE DE CAPACIDADES BÁSICAS
- Crítico
- Muy bajo
- Bajo
- Medio
- Alto

ÍNDICE DE EQUIDAD DE GÉNERO
- Menor equidad
- .
- .
- .
- Mayor equidad